

IV MEDIOS

# PLAN CIENTÍFICO- HUMANISTA

ÁREAS A Y C

OCTUBRE 2023

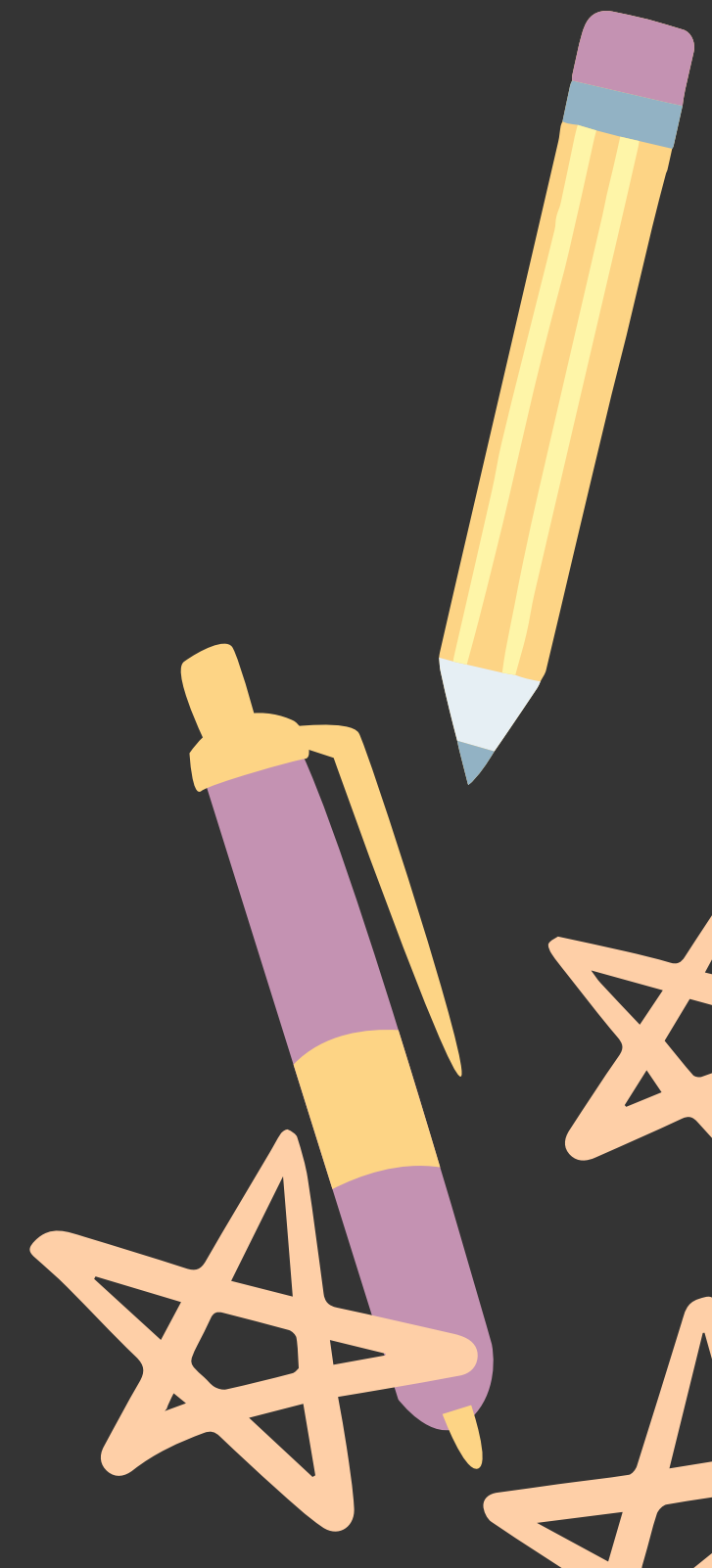

# ÁREA

A

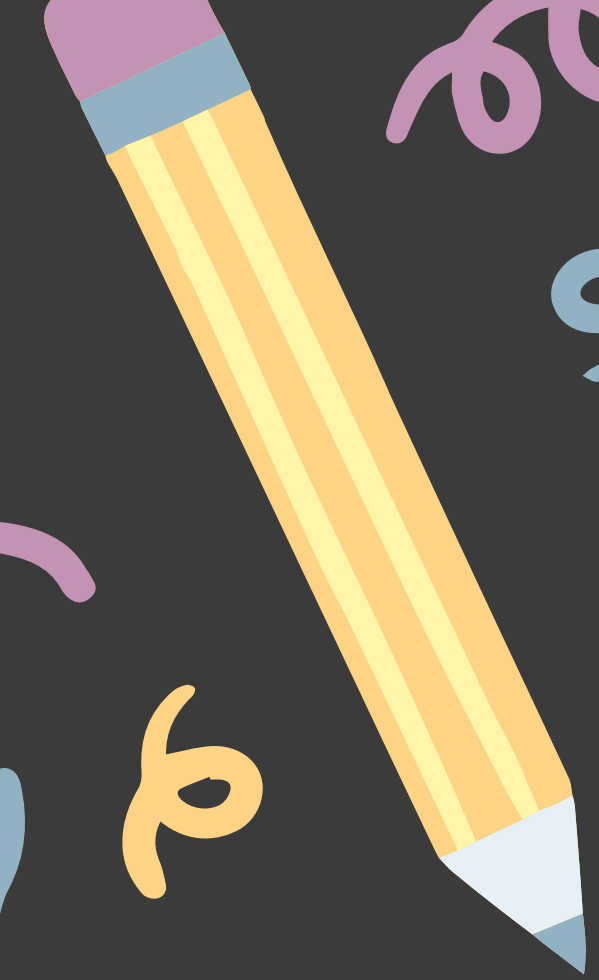

**\* EN EL ÁREA “A” LOS ELECTIVOS SON \*  
LOS SIGUIENTES**

**01**

**Participación y  
Argumentación  
en Democracia**

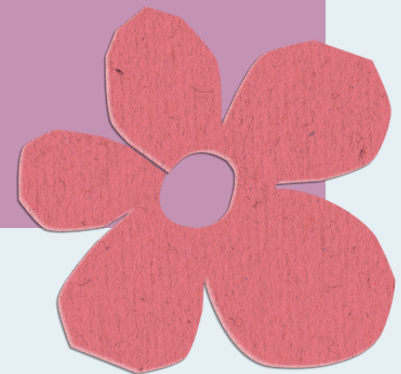

**02**

**Comprensión  
Histórica del  
Presente**

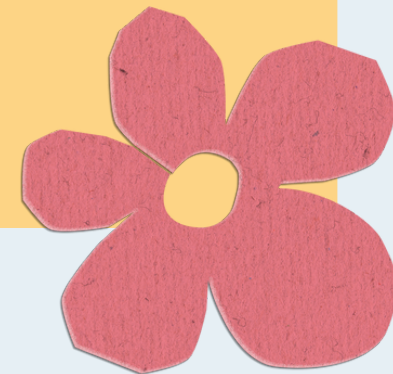

**03**

**Filosofía  
Política**

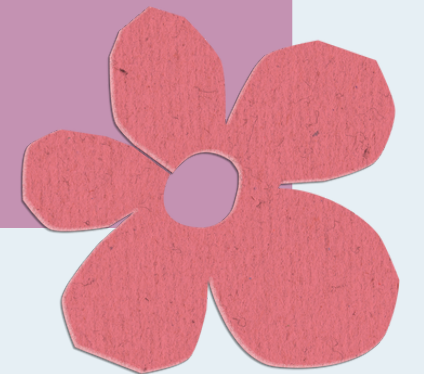



01.

# PARTICIPACIÓN Y ARGUMENTACIÓN EN DEMOCRACIA

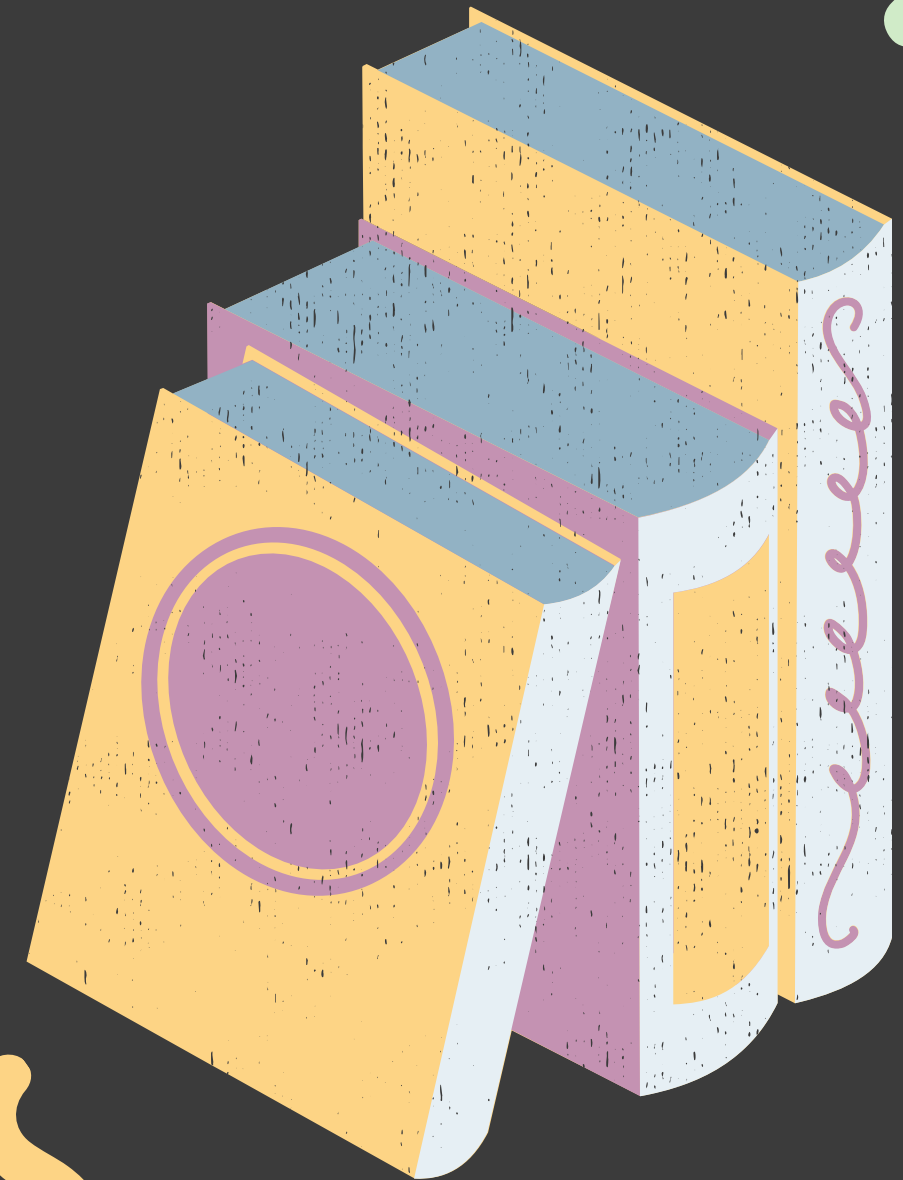

# ¿EN QUÉ CONSISTE EL ELECTIVO?



*El electivo de Participación y Argumentación en Democracia es un espacio donde las/los estudiantes podrán potenciar sus habilidades para comunicarse y dialogar efectiva y respetuosamente. Además de reflexionar en torno a diversos temas de actualidad y los usos de la argumentación en la vida cotidiana e instancias académicas.*

# ¿QUÉ CONTENIDOS TRABAJAREMOS

01 Textos argumentativos

02 Argumentación: principios,  
tipos, falacias

03 Debates y otras instancias de  
argumentación

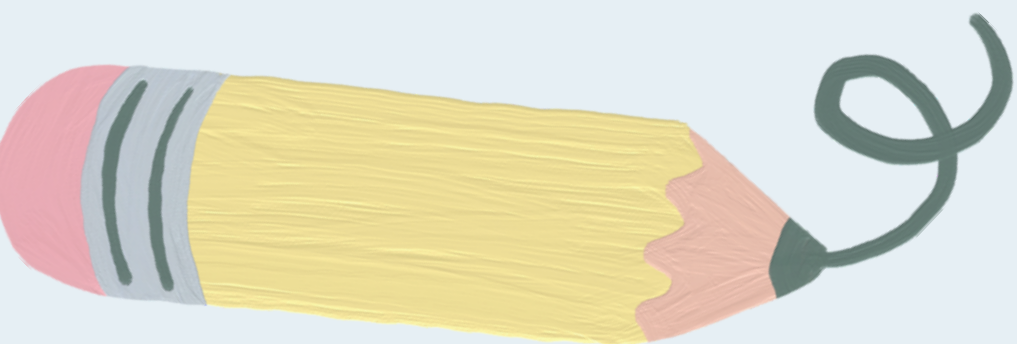

# LA METODOLOGÍA DE TRABAJO SERÁ LA SIGUIENTE:

Evaluaciones escritas

Trabajos individuales y grupales

Reflexión sobre temas de actualidad

Análisis de textos argumentativos y material audiovisual



EL ELECTIVO  
ESTÁ DIRIGIDO  
A LOS  
ESTUDIANTES  
QUE:



1. *Tienen gusto por la lectura*
2. *Les interesa la investigación*
3. *Poseen una actitud crítica y reflexiva*
4. *Tengan disposición para participar activa y respetuosamente*



# ALGUNAS CARRERAS AFINES CON EL ELECTIVO SON:

- *Derecho*
- *Periodismo*
- *Ciencias Políticas*
- *Pedagogía*
- *Administración Pública,*  
*entre otras*

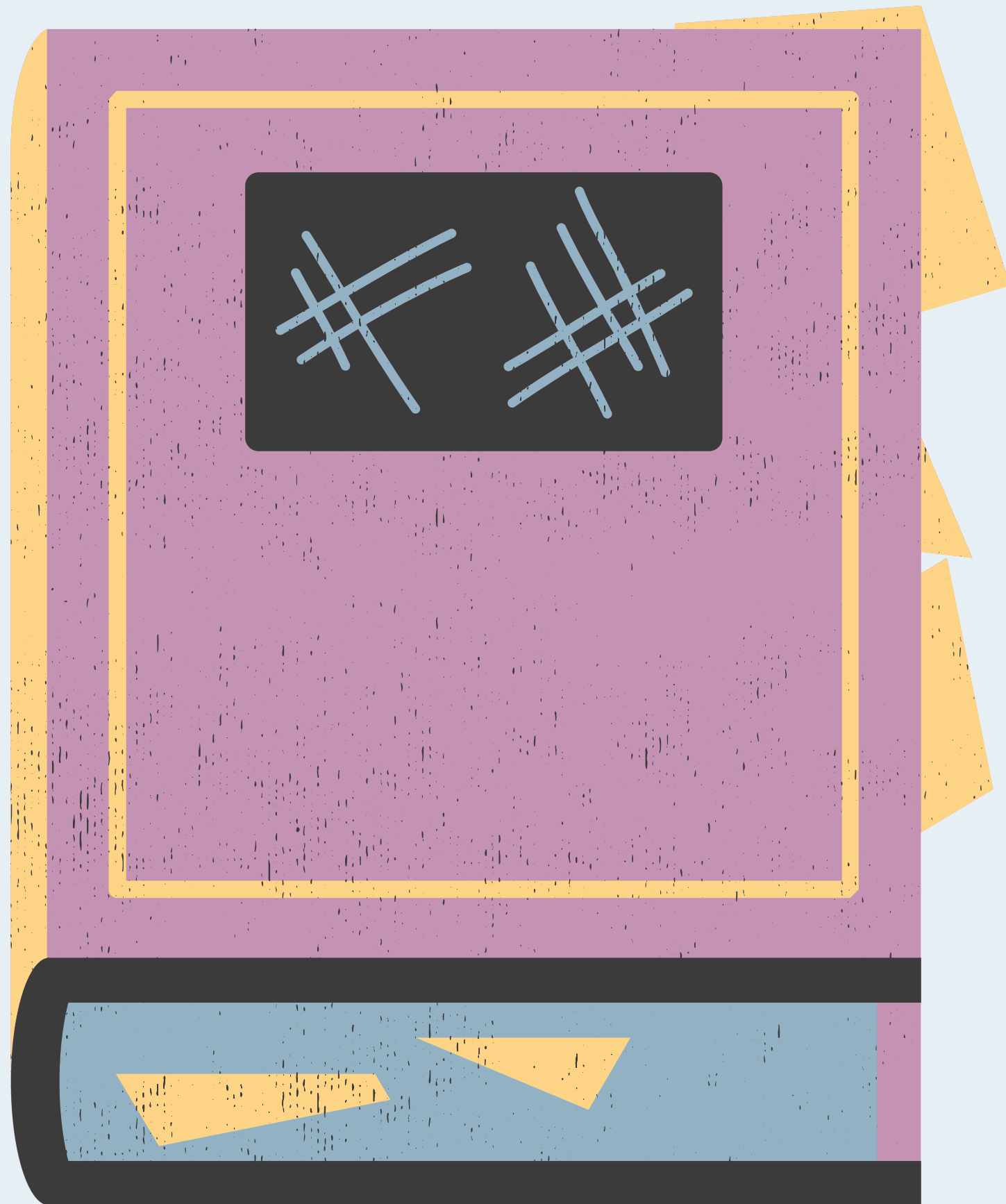



02.

# COMPRESIÓN HISTÓRICA DEL PRESENTE

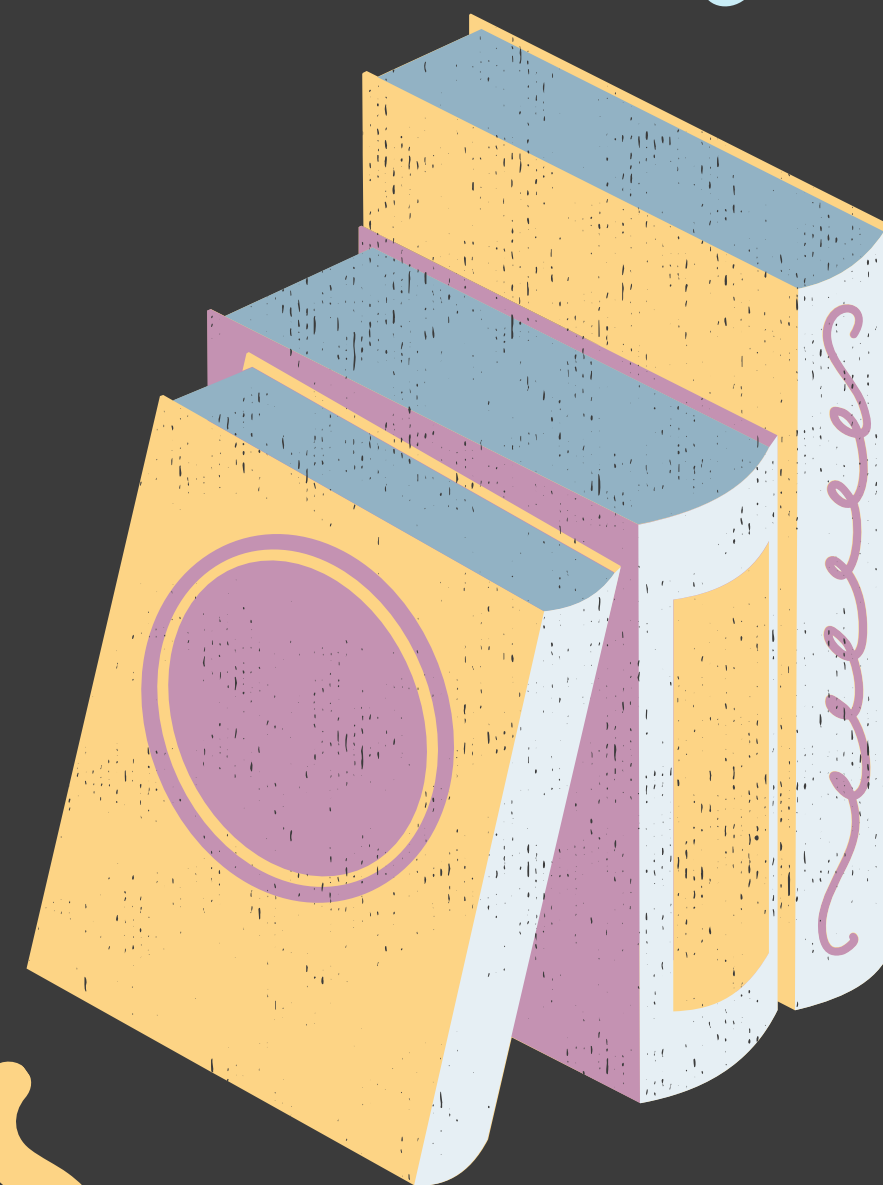

# ¿EN QUÉ CONSISTE EL ELECTIVO?



*Esta asignatura permite a los estudiantes hacer preguntas, reflexionar y analizar la historia y el presente, reconociendo los cambios sociales, políticos y económicos recientes. También les enseña la importancia del conocimiento histórico en la sociedad y cómo pueden contribuir al mejoramiento de la misma. Los estudiantes obtendrán herramientas para contextualizar preguntas históricas y leer críticamente diversas interpretaciones y enfoques.*



# ¿QUÉ CONTENIDOS TRABAJAREMOS



- *Las Ciencias Sociales.*
- *Corrientes historiográficas.*
- *Historia del Tiempo Presente.*
- *Problemas actuales de Chile.*
- *Dictadura y democratización en Chile y el mundo.*
- *Sujetos históricos.*
- *Historia de la vida cotidiana.*
- *Patrimonio y Sitios de Memoria.*
- *Metodología de la investigación.*

# LA METODOLOGÍA DE TRABAJO SERÁ LA SIGUIENTE:

Clases expositivas dialogadas

Salidas pedagógicas

Lecturas

Análisis de diversas fuentes

Trabajos y proyectos de investigación





**EL ELECTIVO  
ESTÁ DIRIGIDO  
A LOS  
ESTUDIANTES  
QUE:**

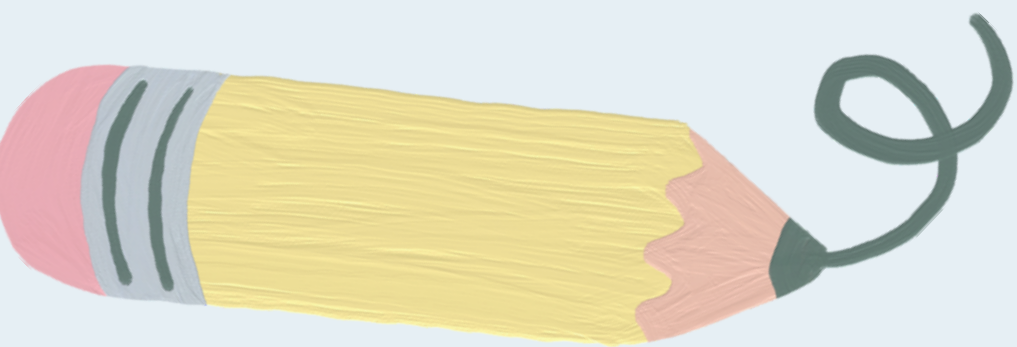

**01** Tengan afinidad por la historia

**02** Sientan amor y pasión por la lectura

**03** Sean respetuosos y tolerantes

**04** Sientan curiosidad por comprender la realidad nacional y mundial

**05** Les interese investigar



# ALGUNAS CARRERAS AFINES CON EL ELECTIVO SON:

- *Derecho*
- *Pedagogías*
- *Antropología*
- *Ciencias políticas*
- *Turismo*
- *Periodismo*
- *Psicología*
- *entre otras*

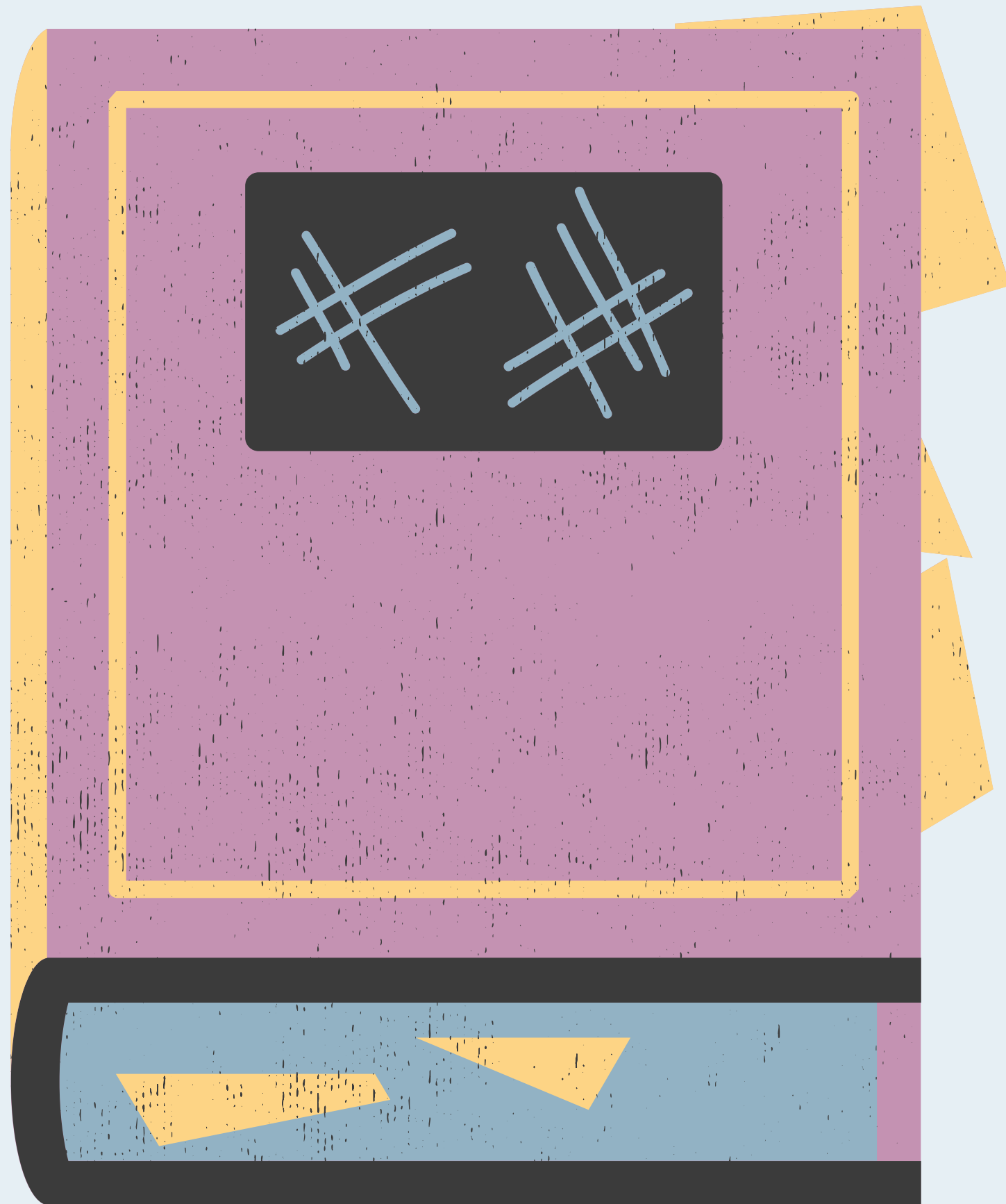

03.

# FILOSOFÍA POLÍTICA

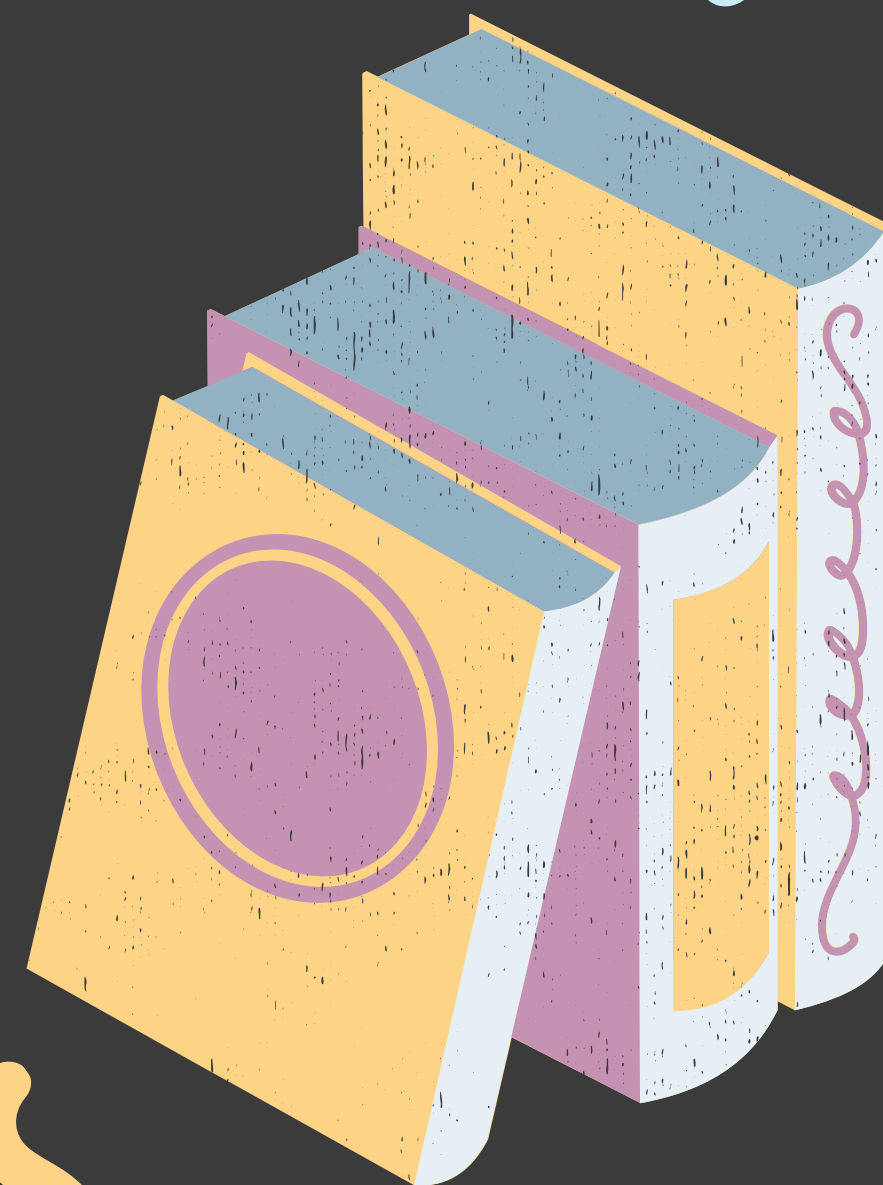



# ¿EN QUÉ CONSISTE EL ELECTIVO?



*El electivo busca dar fundamentos, respuestas y reflexiones acerca de problemas contemporáneos sociales, económicos y políticos que representan conflictos. Además, invita al posicionamiento reflexivo y fundamentado de las perspectivas personales desde la posibilidad de acción y teoría filosófica. Abre a la posibilidad de creación en función de las teorías que se dialogan y revisan. El acercamiento será desde experiencias lúdicas, reflexivas y creativas.*



# ¿QUÉ CONTENIDOS TRABAJAREMOS

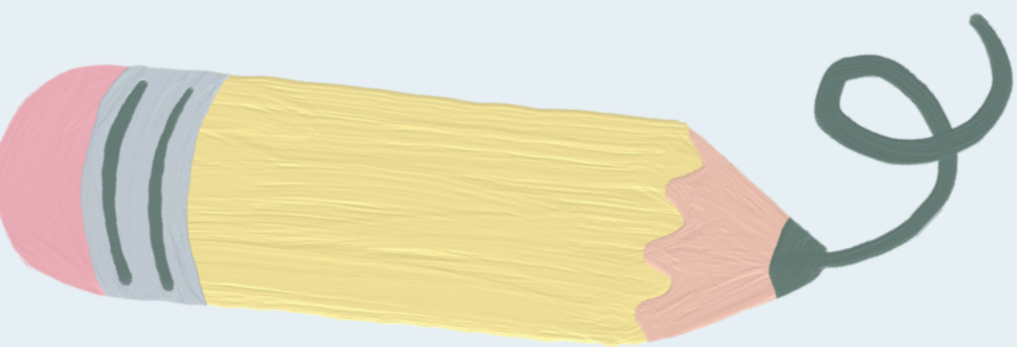

- Despolitización en Chile
- Nacimiento político
- Concepto filosófico de política
- Desmitificación del concepto de política
- Concepto de Estado, Derecho y sociedad
- Relaciones tecnológicas del poder
- Estructura de gobierno
- Resistencia política



# LA METODOLOGÍA DE TRABAJO SERÁ LA SIGUIENTE:

Expresión creativa

Análisis y  
Reflexión

Escritura  
ensayística

Lectura  
comprensiva y  
situada

Trabajos y  
proyectos de  
investigación

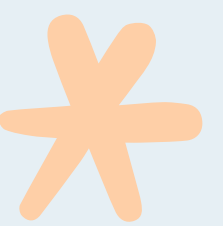



# EL ELECTIVO ESTÁ DIRIGIDO A LOS ESTUDIANTES:



- Crítico/a
- Responsables
- Creativo/a
- Respetuoso/a
- Constantes
- Curioso/a
- Interesados por problemas actuales.

# ALGUNAS CARRERAS AFINES CON EL ELECTIVO SON:

- *Antropología*
- *Psicología*
- *Periodismo*
- *Derecho*
- *Ciencias Políticas, entre otras*

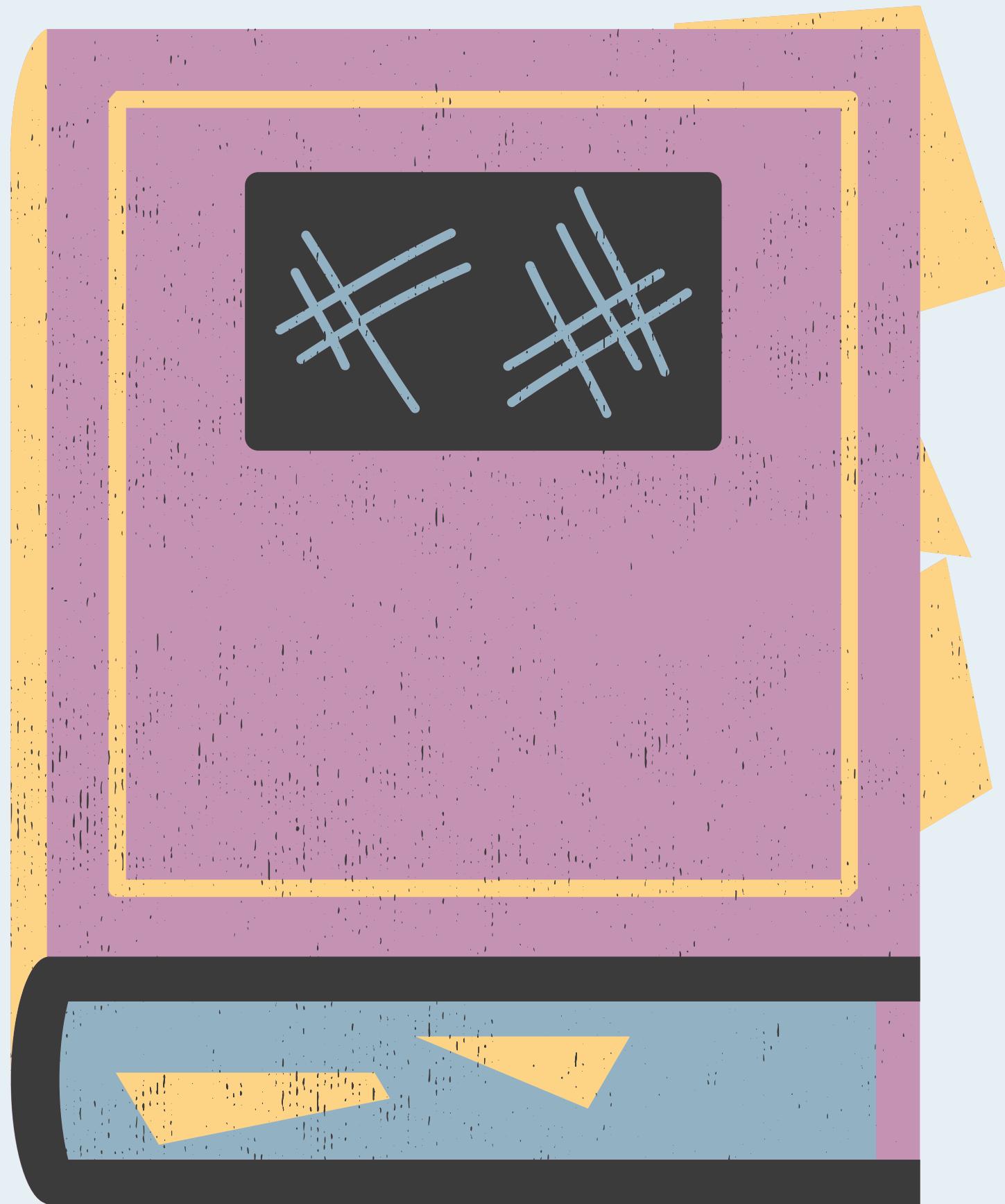

# ÁREA

C



**\* EN EL ÁREA “C” LOS ELECTIVOS SON \*  
LOS SIGUIENTES**

**01**

**Diseño y  
Arquitectura**

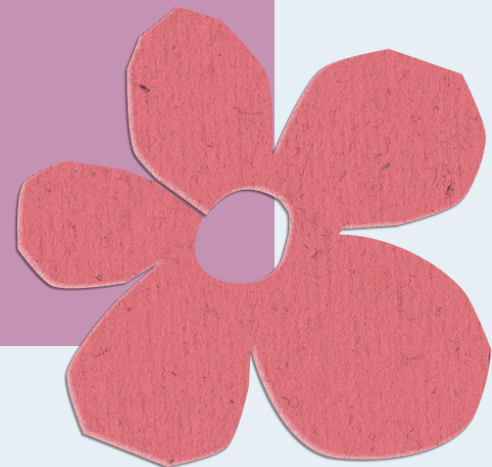

**02**

**Ciencias del  
Ejercicio  
Físico y  
Deportivo**

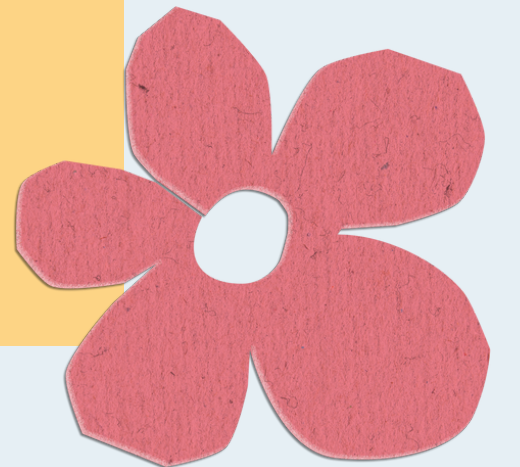



01.

# DISEÑO Y ARQUITECTURA

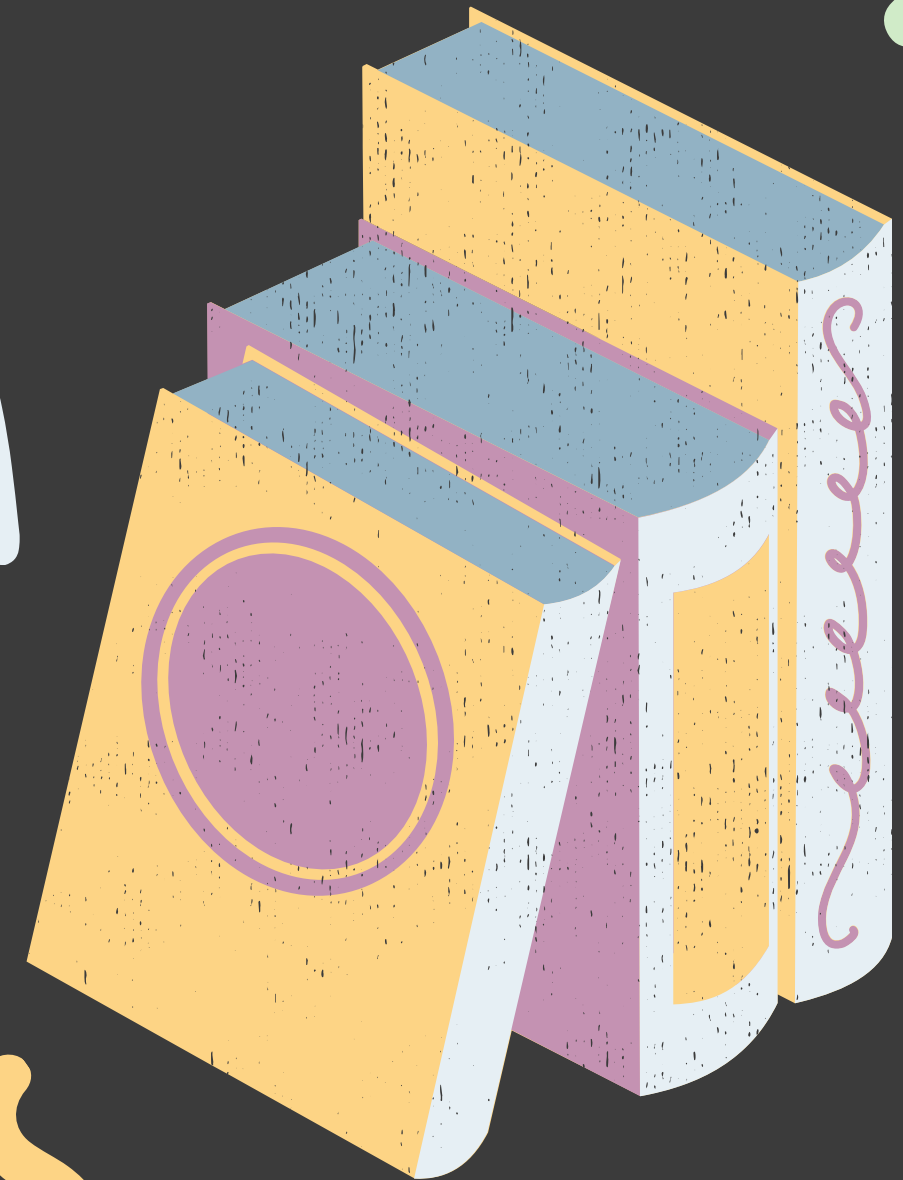



# ¿EN QUÉ CONSISTE EL ELECTIVO?



*En este electivo nos dedicaremos a profundizar principalmente en las disciplinas de estudio de la arquitectura, el diseño industrial y diseño de interiores, estando igualmente presente otros tipos de Diseño, como: el gráfico, textil, publicitario, entre otros. Estas manifestaciones se caracterizan por conjugar lo estético con lo funcional, con el objetivo de satisfacer diversas necesidades del ser humano y de esta manera mejorar su calidad de vida y de la sociedad.*



# ¿QUÉ CONTENIDOS TRABAJAREMOS

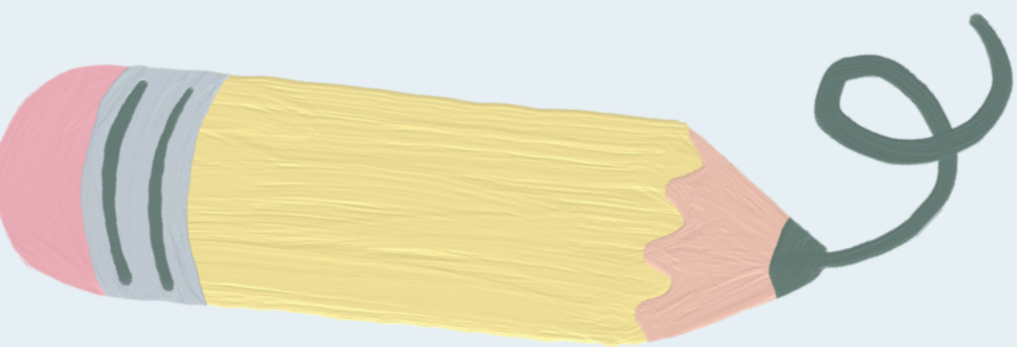

- Apreciación y análisis estético de obras arquitectónicas
- Elementos básicos del diseño
- Arquitectura y diseño en espacios exteriores
- Aportes a la comunidad con arquitectura y diseño

# LA METODOLOGÍA DE TRABAJO SERÁ LA SIGUIENTE:

Trabajos  
prácticos

Evaluaciones de  
proceso

Proyectos de  
investigación





# EL ELECTIVO ESTÁ DIRIGIDO A LOS ESTUDIANTES QUE:



- Sean responsables y perseverante
- Tolerante a la frustración
- Cuento con interés por la cultura histórica y la visión espacial
- Capacidad creativa y sensibilidad artística
- Habilidad básica para la
- Representación gráfica y volumétrica
- Aptitud para el trabajo en equipo.

# ALGUNAS CARRERAS AFINES CON EL ELECTIVO SON:

*Arquitectura*

*Diseño industrial*

*Diseño de interiores o ambiente*

*Diseño gráfico*

*Diseño de vestuario*

*Diseño textil*

*Dibujo técnico, ilustración, entre otras.*

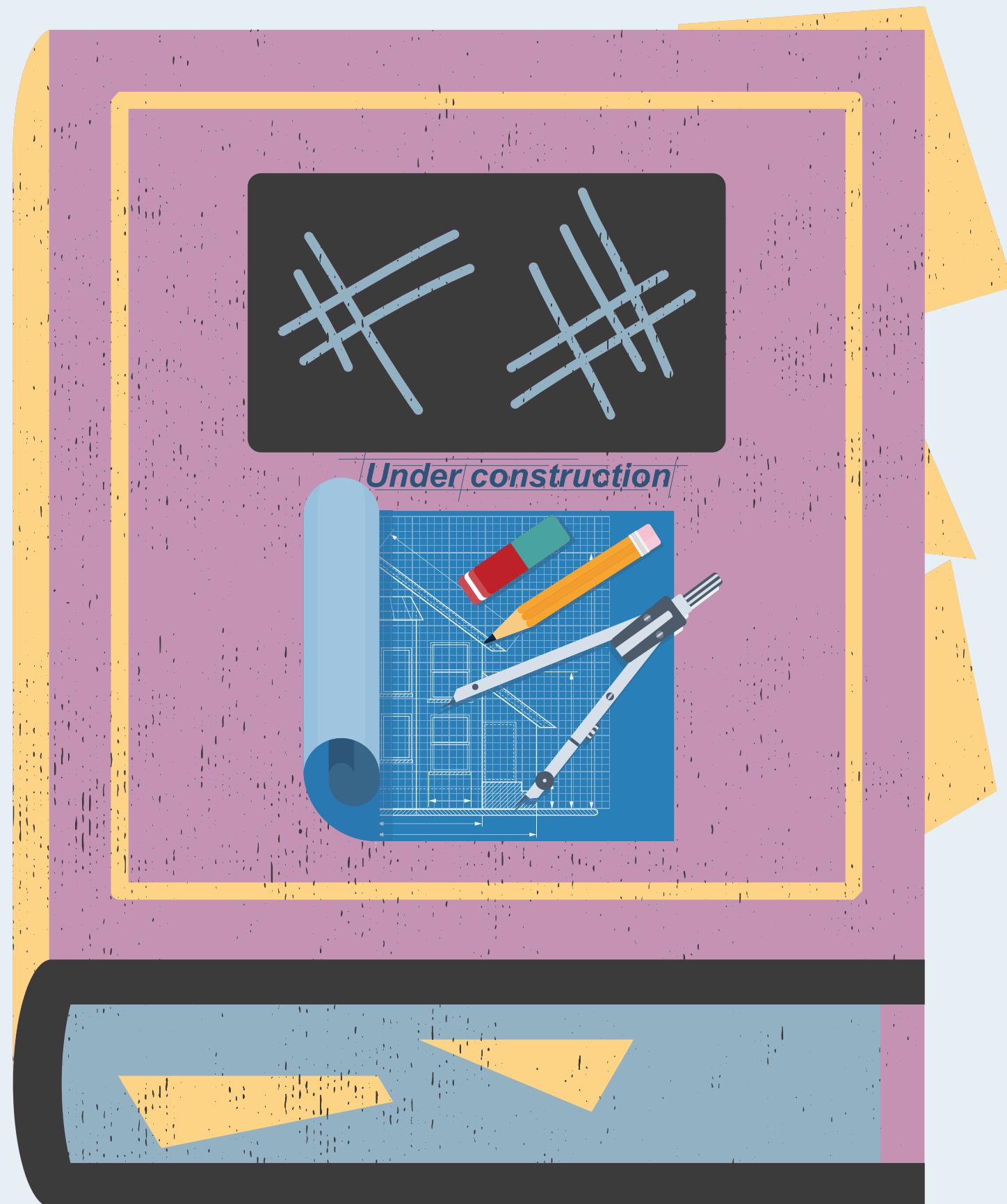

02.

# CIENCIAS DEL EJERCICIO FÍSICO Y DEPORTIVO



# ¿EN QUÉ CONSISTE EL ELECTIVO?



*El electivo consiste en crear oportunidades para que los estudiantes puedan participar en una variedad de actividades físico deportivas de manera individual y colectiva a partir de sus intereses y necesidades, comprendiendo las bases teóricas que lo sustentan y de esta manera puedan generar un camino hacia su autonomía y desarrollo personal asociado a la salud y calidad de vida*



# ¿QUÉ CONTENIDOS TRABAJAREMOS



- *Adaptaciones fisiológicas provocadas por la práctica de ejercicio físico*
- *Diseñar y aplicar diferentes sistemas de entrenamiento para mejorar el rendimiento físico y deportivo*
- *Sistemas de entrenamiento para la salud y el deporte que sean de su interés.*
- *Análisis de los efectos que provoca la actividad física, la alimentación saludable y las ayudas ergogénicas en el rendimiento físico y deportivo*



# LA METODOLOGÍA DE TRABAJO SERÁ LA SIGUIENTE:

Trabajo teórico-práctico

Rutinas de ejercicio y deporte

Salida a terreno

Proyectos

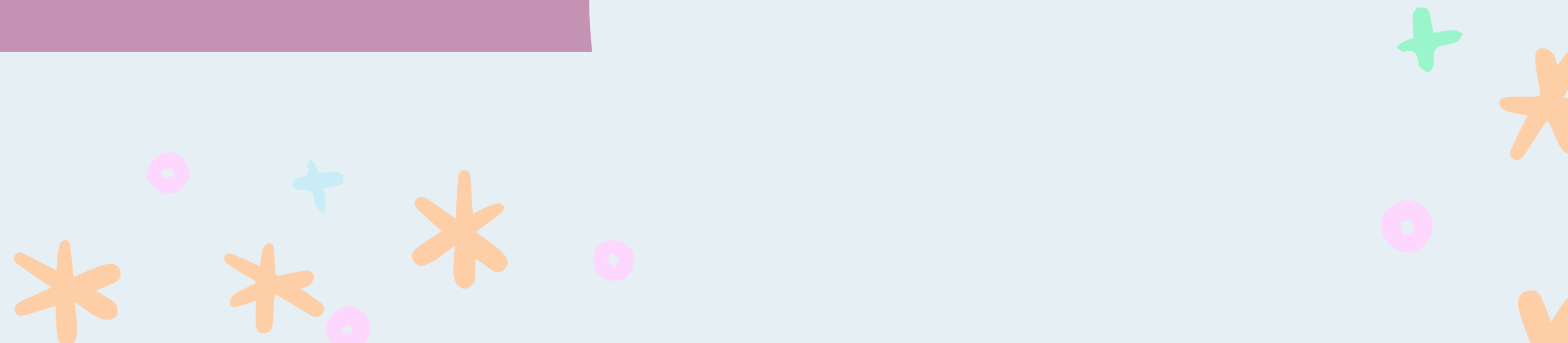



# EL ELECTIVO ESTÁ DIRIGIDO A LOS ESTUDIANTES QUE:



- Cuenten con salud compatible con la asignatura.
- Tengan disposición para participar de forma activa en las clases.
- Posean interés en profundizar sus prácticas deportivas y generar sus propios programas de entrenamientos.
- Tengan gusto y motivación por las actividades físicas deportivas.
- Sean respetuosos y colaborador.

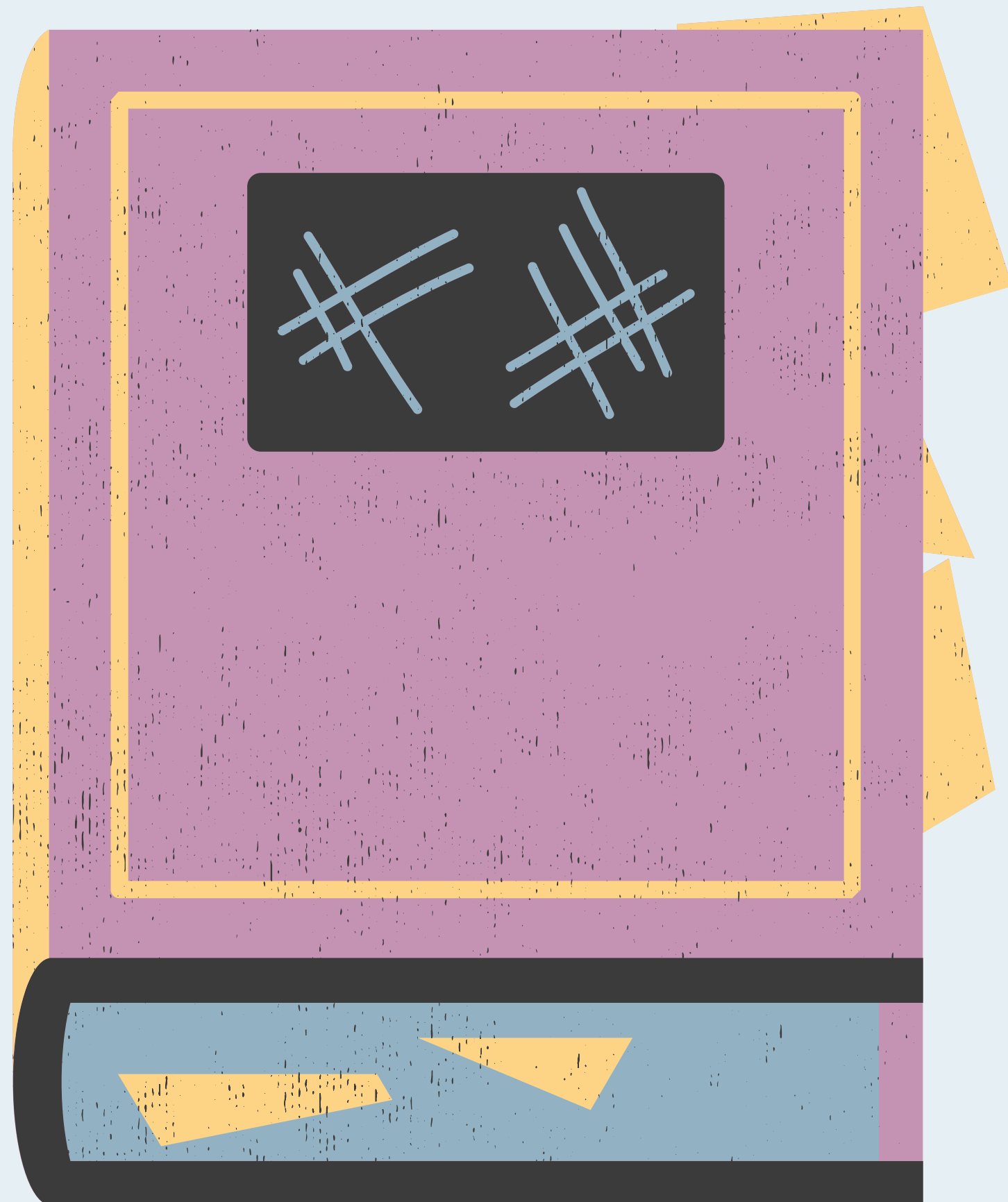

# ALGUNAS CARRERAS AFINES CON EL ELECTIVO SON:

*Pedagogía en educación física*

*Preparador físico*

*Kinesiología*

*Terapia ocupacional*

*Medicina*

*Fuerzas armadas*

*Entre otras*