

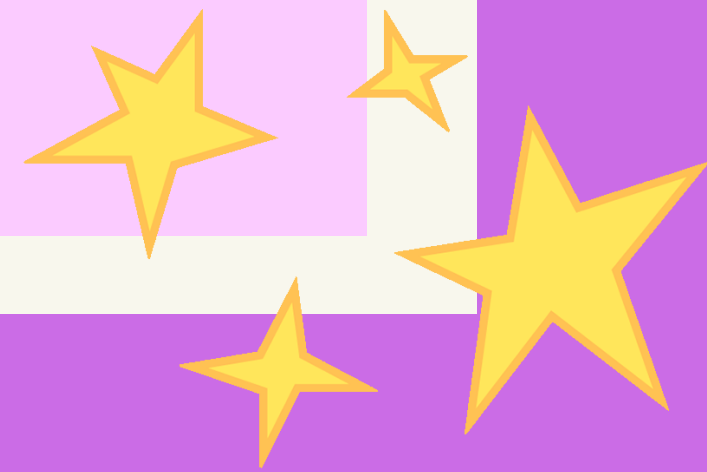

# ¿CÓMO ORGANIZARME PARA LA "PTU"?



LICEO NSMI  
DPTO. ORIENTACIÓN  
ED. DIFERENCIAL



## RECUERDA:

Existen pruebas obligatorias como:

- ✿ Prueba de Transición de Matemática
- ✿ Prueba de Transición de Comprensión Lectora

Pruebas electivas:

- ✿ Historia y Ciencias Sociales
- ✿ Ciencias en dos versiones:
  - Prueba de Ciencias módulo Biología, Física o Química. (humanista – científico)
  - Prueba de Ciencias módulo Técnico Profesional (TP)

1. LO PRINCIPAL ES SABER  
QUE PRUEBA ELECTIVA  
VAS A DAR.

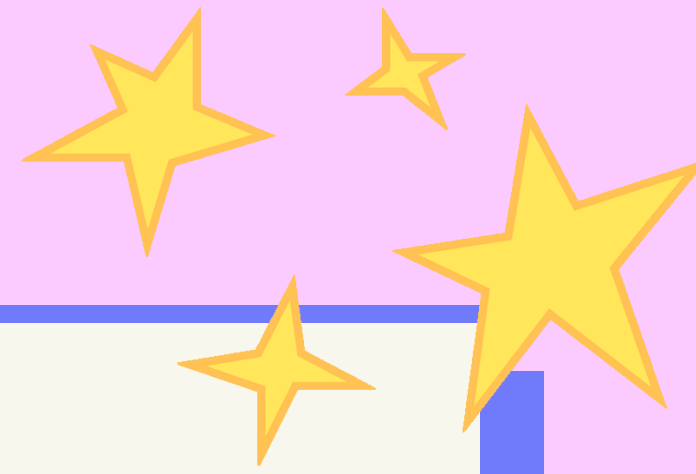
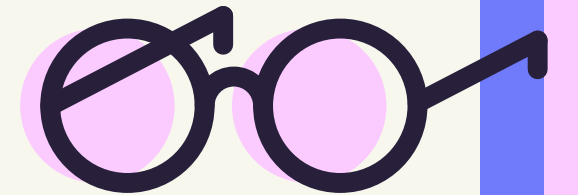

Como ya conoces la prueba electiva que rendirás, **planifica tu día a día, semana a semana** hasta la fecha de rendición.

**Te recomiendo lo siguiente:**

**1.** Deja unos días o una semana sin estudio previo a la fecha de rendición, por ej: La fecha de rendición es el día "x" de diciembre por ende, 1 semana antes o días antes (según preferencia personal) dejarás de estudiar.

**2.** Comienza con las habilidades y contenidos que te son más difíciles y termina con las más fáciles o que ya dominas.

**3.** Deja tiempo para la recreación y descanso.

**4.** Todos los días estudia algo distinto.

**5.** Utiliza un día para cada contenido y habilidad



**2. según temario de DEMRE planifica tus estudios**



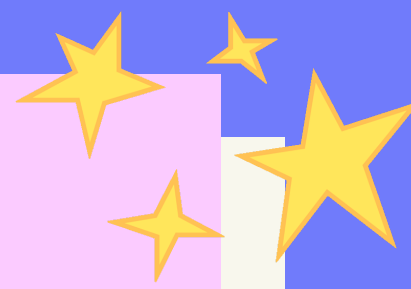

¡HAZ ENSAYOS!

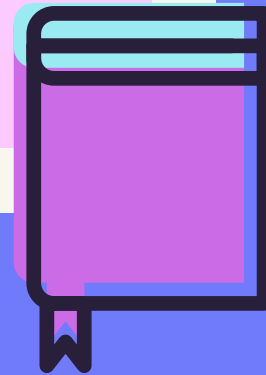

Ensayo y error

Aquí aparte de ir practicando vas viendo en qué te equivocas, identificarás las dificultades que aún posees y podrás ir potenciándolas.



Por ultimo ¡MUCHA SUERTE Y ÉXITO!  
CON TODO SI NO PA' QUÉ



23 DICIEMBRE 2020

publicación locales de  
rendición

03 ENERO 2021

RECONOCIMIENTO DE SALAS  
(17:00 A 19:00 HRS.)

04 ENERO 2021

RENDICIÓN PTU COMPRENSIÓN  
LECTORA (10:00 HRS.)  
RENDICIÓN PTU CIENCIAS  
(15:00 HRS.)

05 ENERO 2021

RENDICIÓN PTU MATEMÁTICAS  
(10:00 HRS.)  
RENDICIÓN PTU CS. SOCIALES  
(15:00 HRS.)



**FECHAS  
IMPORTANTES**